



**NEU:  
Integration  
DRZ**

# IXOS Rezeptscan und Rezeptmanagement Profi

Rezeptmanagement in einer neuen Dimension



**PHARMATECHNIK**

*Das Beste für Ihre Apotheke!*

## Retaxierungsschutz und hohe Abgabesicherheit im Frontoffice

Der **IXOS Rezeptscan** unterstützt Ihre **tägliche Arbeit** in der Apotheke **optimal**, indem die **manuelle Erfassung** verordneter Artikel komplett **entfällt**. In weniger als zehn Sekunden werden Rezepte in einem Schritt **automatisch gescannt, kontrolliert** und in eine Übersicht zur **Freigabe** gebracht. Während des Scans laufen **automatisch** alle Suchroutinen wie **Rabattvertrags-/aut idem-Suchen** und **Importsuchen** im Hintergrund ab. Dies **beschleunigt den Arbeitsprozess** in der Apotheke enorm und schützt vor **Retaxierungen**.

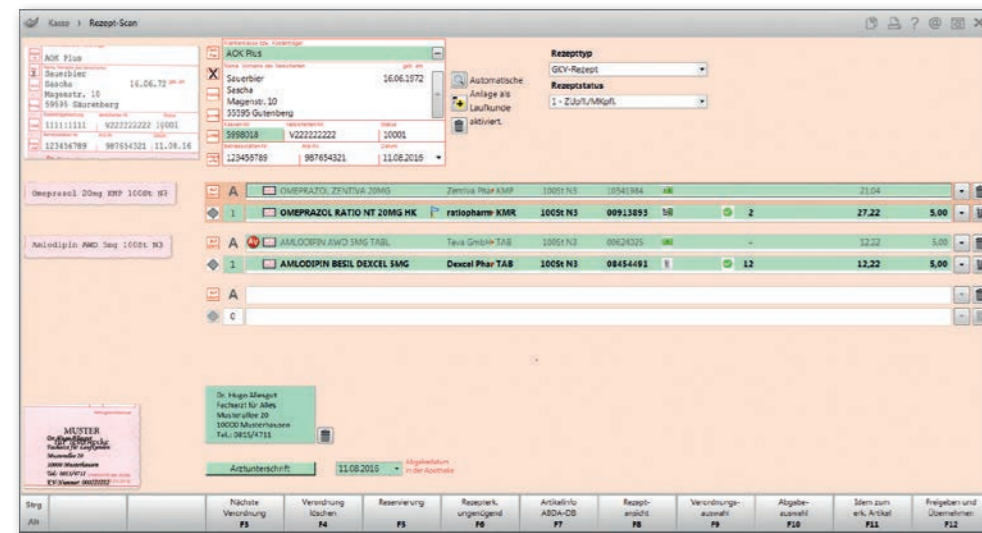

Übersichtliche Darstellung aller Prüfergebnisse, One-Click Freigabe

- Mehr Sicherheit – Verordnungen werden gelesen und interpretiert
- Rabattvertragsprüfung mit automatisch erkanntem Ausgangsartikel
- Prüfung von Abgabedatum, Arztnummer, Betriebsstättennummer, IK, Aut Idem, Importabgabe, etc.
- One-Click Freigabe
- Sehr hohe Erkennungsquote, auch z. B. bei zerknitterten Rezepten
- Rezept ist stets verfügbar, da es nicht im Rezeptscanner verbleiben muss
- Automatische Erkennung der Arztunterschrift und der Arztdaten mit Rezeptzuordnung für weitreichende Auswertungen und Absicherung der Verordnung
- Mit Rx.secure datumsübergreifende Preis- und Rabattvertragsrecherche möglich

## Vollautomatische Rezeptkontrolle in Rekordzeit im Backoffice

Der IXOS Rezeptmanagement Profi kombiniert die intelligente IXOS Erkennungslogik mit dem blitzschnellen Stapelscan und spart Ihnen somit deutlich Zeit bei der täglichen Rezeptkontrolle. Die vollautomatisierte Lösung für Ihr Rezeptmanagement analysiert und bewertet die Rezepte genauestens und ermöglicht Ihnen die Überprüfung der Rezepte direkt am Bildschirm anhand des angezeigten Bildes.

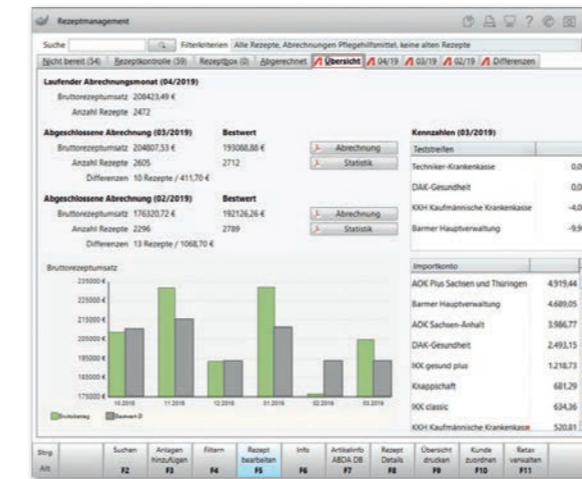

Rezeptmanagement – DRZ Abrechnungs-Dashboard

- Visualisierung des Abrechnungstatus (Kasse, Kontrolle, Abrechnung)
- Hohe Automatisierung – Prozess-Standardisierung
- Zusätzliche Effizienzsteigerung in Kombination mit dem Frontoffice Rezeptscan
- Parallele Prüfung über die FIVE.RX Schnittstelle des Rechenzentrums
- Zeitersparnis durch die automatisierte Bewertung und Kontrolle der Rezepte
- Einschränkung der Kontrolle auf potentiell fehlerhafte Rezepte (apothekenindividuell einstellbar)
- Scan und automatische Prüfung von ca. 50 Rezepten in einer Minute



## Exklusiv für Apotheken die über das DRZ abrechnen

Integration des DRZ Abrechnungs-Dashboard im IXOS Rezeptmanagement Profi mit folgenden Funktionen.

- Die wichtigsten Informationen zu der letzten vollständigen Abrechnung im Überblick
- Aufruf der Abrechnung als PDF direkt aus IXOS heraus
- Übersicht aller Rezepte in Listenform (laufender Monat und 2 Vormonate) – täglich Aktualisierung der Daten des laufenden Monats
- Controll-Board mit Differenzliste zwischen IXOS und DRZ Abrechnung
- Grafische Darstellung der Rezeptumsätze der letzten 6 Monate inkl. Benchmark

# PHARMATECHNIK

## bringt Zukunft in die Apotheke.

Neben einem großen Funktionsumfang ist entscheidend, dass die Software zuverlässig ist. Dafür steht PHARMATECHNIK mit über 40-jähriger Erfahrung. Mehr Sicherheit kann man sich nicht wünschen.

Hinter PHARMATECHNIK steht der größte inhabergeführte, unabhängige Komplettanbieter für Apothekenmanagement.

- Mit über 40 Jahren Erfahrung
- Mit 650 Mitarbeitern an 14 Standorten und rund 7.000 Kunden

**Interessenten Kontakt: 08151 55 09 219**  
**Kundensupport Hotline: 08151 55 09 295**

Informieren Sie sich unverbindlich. Wir freuen uns auf Ihren Anruf! Oder besuchen Sie uns im Internet unter [www.pharmatechnik.de](http://www.pharmatechnik.de)



### PHARMATECHNIK STANDORTE – einmal ganz in Ihrer Nähe

#### Geschäftsstelle Baden-Baden

Am Hecklehamm 7  
76549 Hügelsheim  
E-Mail: baden-baden@pharmatechnik.de

#### Geschäftsstelle Berlin

Heinrich-Hertz-Straße 2  
14532 Kleinmachnow  
E-Mail: berlin@pharmatechnik.de

#### Geschäftsstelle Dresden

Heidelberger Straße 28  
01189 Dresden  
E-Mail: dresden@pharmatechnik.de

#### Geschäftsstelle Essen

Bonifaciusring 28  
45309 Essen  
E-Mail: essen@pharmatechnik.de

#### Geschäftsstelle Hamburg

Lise-Meitner-Allee 29  
25436 Tornesch  
E-Mail: hamburg@pharmatechnik.de

#### Geschäftsstelle Mainz

Galileo-Galilei-Straße 14  
55129 Mainz-Hechtsheim  
E-Mail: mainz@pharmatechnik.de

#### Geschäftsstelle München (Starnberg)

Münchner Str. 15a  
82319 Starnberg  
E-Mail: muenchen@pharmatechnik.de

#### Geschäftsstelle Naumburg

Südring 1  
06618 Mertendorf-Görschen  
E-Mail: naumburg@pharmatechnik.de

#### Geschäftsstelle Nürnberg

Kirschenleite 1  
91220 Schnaittach  
E-Mail: nuernberg@pharmatechnik.de

#### Geschäftsstelle Passau

Röblerhofweg 2  
94036 Passau  
E-Mail: passau@pharmatechnik.de

#### Geschäftsstelle Porta Westfalica

Rehwinkel 14  
32457 Porta Westfalica  
E-Mail: porta-westfalica@pharmatechnik.de

#### Geschäftsstelle Rostock

Mecklenburger Straße 8  
18184 Broderstorf  
E-Mail: rostock@pharmatechnik.de

#### Geschäftsstelle Saarland

Georg-Fleischer-Straße 2  
66914 Waldmohr  
E-Mail: saarland@pharmatechnik.de

#### Geschäftsstelle Stuttgart

Dieselstraße 1  
71696 Möglingen  
E-Mail: stuttgart@pharmatechnik.de

#### PHARMATECHNIK GmbH & Co. KG

Münchner Straße 15  
82319 Starnberg  
E-Mail: kontakt@pharmatechnik.de

