

IXOS Rezeptscan



**NEU:**  
**Rx.secure**

# IXOS Rezeptscan und Rezeptmanagement Profi

Rezeptmanagement in einer neuen Dimension



**PHARMATECHNIK**

Das Beste für Ihre Apotheke!

# IXOS Rezeptscan

## Retaxierungsschutz und hohe Abgabesicherheit im Frontoffice

Der **IXOS Rezeptscan** unterstützt Ihre **tägliche Arbeit** in der Apotheke **optimal**, indem die **manuelle Erfassung** verordneter Artikel komplett **entfällt**. In weniger als zehn Sekunden werden Rezepte in einem Schritt **automatisch gescannt, kontrolliert** und in eine Übersicht zur **Freigabe** gebracht. Während des Scanvorgangs laufen **automatisch** alle Suchroutinen wie **Rabattvertrags-/aut idem-Suchen** und **Importsuchen** im Hintergrund ab. Dies **beschleunigt den Arbeitsprozess** in der Apotheke enorm und schützt vor **Retaxierungen**.

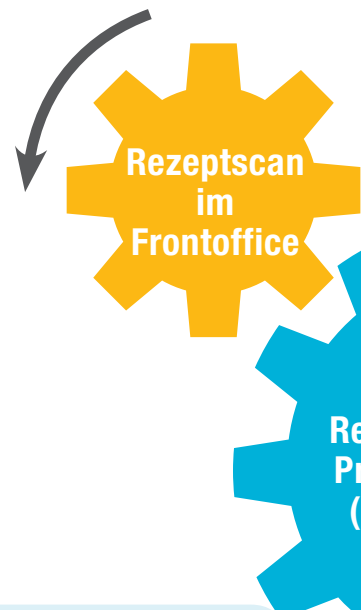
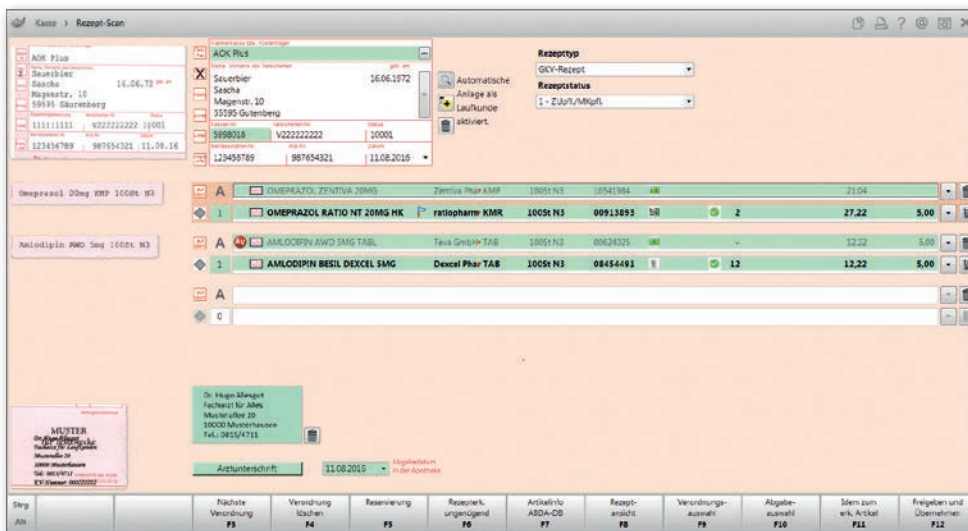

Übersichtliche Darstellung aller Prüfergebnisse, One-Click Freigabe

- Mehr Sicherheit – Verordnungen werden gelesen und interpretiert
- Rabattvertragsprüfung mit automatisch erkanntem Ausgangsartikel
- Prüfung von Abgabedatum, Arztnummer, Betriebsstättennummer, IK, Aut Idem, Importabgabe, etc.
- One-Click Freigabe
- Sehr hohe Erkennungsquote, auch z. B. bei zerknitterten Rezepten
- Rezept ist stets verfügbar, da es nicht im Rezeptscanner verbleiben muss
- Automatische Erkennung der Arztunterschrift und der Arztdaten mit Rezeptzuordnung für weitreichende Auswertungen und Absicherung der Verordnung
- Mit Rx.secure datumsübergreifende Preis- und Rabattvertragsrecherche möglich

# IXOS Rezeptmanagement Profi

## Vollautomatische Rezeptkontrolle in Rekordzeit im Backoffice

Der IXOS Rezeptmanagement Profi kombiniert die intelligente IXOS Erkennungslogik mit dem blitzschnellen Stapelscan und spart Ihnen somit deutlich Zeit bei der täglichen Rezeptkontrolle. Die vollautomatisierte Lösung für Ihr Rezeptmanagement analysiert und bewertet die Rezepte genauestens und ermöglicht Ihnen die Überprüfung der Rezepte direkt am Bildschirm anhand des angezeigten Bildes.

- Visualisierung des Abrechnungstatus (Kasse, Kontrolle, Abrechnung)
- Hohe Automatisierung – Prozess-Standardisierung
- Zusätzliche Effizienzsteigerung in Kombination mit dem Frontoffice Rezeptsan
- Parallele Prüfung über die FIVE.RX Schnittstelle des Rechenzentrums
- Zeitersparnis durch die automatisierte Bewertung und Kontrolle der Rezepte
- Einschränkung der Kontrolle auf potentiell fehlerhafte Rezepte (apothekenindividuell einstellbar)
- Scan und automatische Prüfung von ca. 50 Rezepten in einer Minute
- Volle Unterstützung in der Rezeptkontrolle und Recherche durch historische Preis- und Rabattvertragsdaten



Rezeptmanagement

Suche:  Filterkriterien: Alle Rezepte, keine alten Rezepte

Nicht bereit (10) Rezeptkontrolle (103) Rezeptbox (0) Abgerechnet

Alle Fehlerhafte

Rezeptnr.	Abgabedatum	Kunde	Rück-Nr.	Gesamt
001669914	07.09.2016 13:30	Lindenau, Hermelinde		12,80
001669855	07.09.2016 11:10	Engle, Hubert		214,08
001669842	07.09.2016 11:03	Amaral, Adena		20,00
001669839	07.09.2016 11:00	Alger, Blake		0,00
001669800	07.09.2016 09:50	Knopf, Käthi		488,32
001669897	06.09.2016 13:21	Pott, Sighard		15,98
001669927	03.09.2016 13:39	Ulbricht, Irmelinde		49,91
001669826	12.08.2016 10:40	Stotz, Ringo		22,38
001669796	02.05.2016 14:52	Kretz, Herrmann		232,05
001668722	08.10.2015 14:56	Taube, Franziskus		89,35
001668692	08.10.2015 14:53	Adams, Daria		202,30
001668689	08.10.2015 14:52	Haag, Gundemarie		92,27

Details

Artikelbezeichnung	PZN	DAR	Einheit	NP	Menge	Anbieter	VK
METOPROLOL RATIOPHARM 50	03953465	LE	TAB	10051 N3		I ratiopharm GmbH	12,80

Strg Alt Suchen F2 Filtern F4 Rezept bearbeiten F5 Info F6 Artikelinfo ABDA DB F7 Rezept Details F8 Übersicht drucken F9 Kunde F10 Retax verwalten F11

Rezeptkontrolle – Anzeige der zu kontrollierenden Rezepte

Übergabe an FIVE.RX unterstützte Abrechnungszentren, wie dem DRZ





# PHARMATECHNIK

## bringt Zukunft in die Apotheke.

Neben einem großen Funktionsumfang ist entscheidend, dass die Software zuverlässig ist. Dafür steht PHARMATECHNIK mit über 38-jähriger Erfahrung. Mehr Sicherheit kann man sich nicht wünschen.

Hinter PHARMATECHNIK steht der größte inhabergeführte, unabhängige Komplettanbieter für Apothekenmanagement.

- Mit über 38 Jahren Erfahrung
- Mit 650 Mitarbeitern an 14 Standorten und rund 7.000 Kunden

**Interessenten Kontakt: 08151 55 09 219**

**Kundensupport Hotline: 08151 55 09 295**

Informieren Sie sich unverbindlich. Wir freuen uns auf Ihren Anruf! Oder besuchen Sie uns im Internet unter [www.pharmatechnik.de](http://www.pharmatechnik.de)



### PHARMATECHNIK STANDORTE – einmal ganz in Ihrer Nähe

#### Geschäftsstelle Baden-Baden

Am Hecklehamm 7  
76549 Hügelsheim  
E-Mail: [baden-baden@pharmatechnik.de](mailto:baden-baden@pharmatechnik.de)

#### Geschäftsstelle Berlin

Heinrich-Hertz-Straße 2  
14532 Kleinmachnow  
E-Mail: [berlin@pharmatechnik.de](mailto:berlin@pharmatechnik.de)

#### Geschäftsstelle Dresden

Heidelberger Straße 28  
01189 Dresden  
E-Mail: [dresden@pharmatechnik.de](mailto:dresden@pharmatechnik.de)

#### Geschäftsstelle Essen

Bonifaciusring 28  
45309 Essen  
E-Mail: [essen@pharmatechnik.de](mailto:essen@pharmatechnik.de)

#### Geschäftsstelle Hamburg

Lise-Meitner-Allee 29  
25436 Tornesch  
E-Mail: [hamburg@pharmatechnik.de](mailto:hamburg@pharmatechnik.de)

#### Geschäftsstelle Mainz

Galileo-Galilei-Straße 14  
55129 Mainz-Hechtsheim  
E-Mail: [mainz@pharmatechnik.de](mailto:mainz@pharmatechnik.de)

#### Geschäftsstelle München (Starnberg)

Münchner Str. 15a  
82319 Starnberg  
E-Mail: [muenchen@pharmatechnik.de](mailto:muenchen@pharmatechnik.de)

#### Geschäftsstelle Naumburg

Südring 1  
06618 Mertendorf-Görschen  
E-Mail: [naumburg@pharmatechnik.de](mailto:naumburg@pharmatechnik.de)

#### Geschäftsstelle Nürnberg

Kirschenleite 1  
91220 Schnaittach  
E-Mail: [nuernberg@pharmatechnik.de](mailto:nuernberg@pharmatechnik.de)

#### Geschäftsstelle Passau

Röbberhofweg 2  
94036 Passau  
E-Mail: [passau@pharmatechnik.de](mailto:passau@pharmatechnik.de)

#### Geschäftsstelle Porta Westfalica

Rehwinkel 14  
32457 Porta Westfalica  
E-Mail: [porta-westfalica@pharmatechnik.de](mailto:porta-westfalica@pharmatechnik.de)

#### Geschäftsstelle Rostock

Mecklenburger Straße 8  
18184 Broderstorf  
E-Mail: [rostock@pharmatechnik.de](mailto:rostock@pharmatechnik.de)

#### Geschäftsstelle Saarland

Georg-Fleischer-Straße 2  
66914 Waldmohr  
E-Mail: [saarland@pharmatechnik.de](mailto:saarland@pharmatechnik.de)

#### Geschäftsstelle Stuttgart

Dieselstraße 1  
71696 Möglingen  
E-Mail: [stuttgart@pharmatechnik.de](mailto:stuttgart@pharmatechnik.de)

#### PHARMATECHNIK GmbH & Co. KG

Münchner Straße 15  
82319 Starnberg  
E-Mail: [kontakt@pharmatechnik.de](mailto:kontakt@pharmatechnik.de)

